



Regione Toscana

Diretti Valori Innovazione Sostenibilità



Stato di attuazione dei PIUSS

→ Riepilogo generale COSTO AMMISSIBILE (POR – FAS – PRSE)

Riepilogo stato attuazione PIUSS al 31/12/2012 - SINTESI PER PIUSS								
PIUSS	GRADUATORIA	COSTO AMMISSIBILE operazioni finanziate POR+FAS+PRSE (iniziale) [A]	SALDO VARIAZIONI COSTO AMMISSIBILE	NUOVE ASSEGNAZIONI COSTO AMMISSIBILE [B]	COSTO AMMISSIBILE operazioni finanziate POR+FAS+PRSE (attuale)	COSTO AMMISSIBILE operazioni decadute POR+FAS+PRSE [C]	incidenza % operazioni decadute [C/(A + B)]	LIMITE MAX DECADENZA (30% costo ammissibile iniziale)
Arezzo	I	25.462.349,00	- 64.963,94	-	25.397.385,06	-		7.638.704,70
Viareggio	II	29.868.482,00	- 3.179.373,83	-	26.689.108,17	- 8.107.428,00	27,14%	8.960.544,60
Lucca	III	36.677.714,00	1.828.260,25	-	38.505.974,25	-		11.003.314,20
Pisa	IV	37.017.877,00	- 194.590,39	-	36.823.286,61	-		11.105.363,10
Firenze	V	33.656.215,00	- 5.750.154,41	-	27.906.060,59	- 4.758.360,00	14,14%	10.096.864,50
Alta Val d'Elsa	VI	35.431.421,00	- 19.906,86	-	35.411.514,14	-		10.629.426,30
Prato	VII	30.050.320,00	- 30.050.320,00	-	-	- 30.050.320,00	100,00%	9.015.096,00
Piombino	VIII	38.188.769,00	- 38.188.769,00	-	-	- 37.047.083,76	97,01%	11.456.630,70
Livorno	IX	24.097.557,00	- 781.921,47	-	23.315.635,53	-		7.229.267,10
Pistoia	X	12.994.879,00	- 1.290.642,03	-	11.704.236,97	- 1.259.023,00	9,69%	3.898.463,70
Carrara	XI	19.472.816,00	- 2.770.210,66	4.117.660,00	20.820.265,34	- 2.410.700,00	10,22%	5.841.844,80
Follonica	XII	21.927.410,00	- 1.357.175,19	-	20.570.234,81	-		6.578.223,00
Grosseto	XIII	25.866.008,00	- 21.592.204,67	-	4.273.803,33	- 18.686.344,00	72,24%	7.759.802,40
Montevarchi	XIV	9.046.645,93	- 4.854.802,83	11.457.453,00	15.649.296,10	-		2.713.993,78
Quarrata	XV	9.043.446,00	- 289.319,68	-	8.754.126,32	-		2.713.033,80
Cascina	XVI	7.884.993,00	-	-	7.884.993,00	-		2.365.497,90
TOTALI		396.686.901,93	- 108.556.094,71	15.575.113,00	303.705.920,22	- 102.319.258,76		

I dati si riferiscono ai progetti formalmente deliberati/rinunce pervenute/revoche decretate

➔ riepilogo generale **CONTRIBUTO CONCESSO (FAS – POR – PRSE)**

PIUSS	GRADUATORIA	CONTRIBUTO operazioni finanziate POR+FAS+PRSE (iniziale)	SALDO VARIAZIONI CONTRIBUTO (ECONOMIE)	NUOVE ASSEGNAZIONI CONTRIBUTO	CONTRIBUTO operazioni finanziate POR+FAS+PRSE (attuale)
Arezzo	I	13.431.136,00	- 465.271,68	-	12.965.864,32
Viareggio	II	17.075.427,00	- 4.904.593,00	-	12.170.834,00
Lucca	III	21.849.557,00	- 255.504,00	-	21.594.053,00
Pisa	IV	21.519.588,00	- 331.902,62	-	21.187.685,38
Firenze	V	19.733.516,00	- 4.184.811,54	-	15.548.704,46
Alta Val d'Elsa	VI	21.151.172,00	- 144.161,97	-	21.007.010,03
Prato	VII	17.163.712,00	- 17.163.712,00	-	-
Piombino	VIII	21.637.068,00	- 21.637.068,00	-	-
Livorno	IX	13.918.517,00	- 636.698,91	-	13.281.818,09
Pistoia	X	7.720.686,00	- 844.353,46	-	6.876.332,54
Carrara	XI	11.586.093,00	- 1.815.650,75	2.470.595,00	12.241.037,25
Follonica	XII	12.828.991,00	- 506.196,98	-	12.322.794,02
Grosseto	XIII	10.247.253,11	- 11.889.532,00	3.474.278,89	1.832.000,00
Montevarchi	XIV	5.443.407,00	- 2.945.114,34	5.165.077,00	7.663.369,66
Quarrata	XV	5.056.788,00	- 123.429,52	-	4.933.358,48
Cascina	XVI	1.507.047,00	-	-	1.507.047,00
TOTALI		221.869.958,11	- 67.848.000,77	11.109.950,89	165.131.908,23

I dati si riferiscono ai progetti formalmente deliberati/rinunce pervenute/revoche decretate

SINTESI PER Linea – progetti finanziati POR/FAS/PRSE

Linea di intervento	TIPOLOGIA	n° TOTALE interventi	n° interventi portanti	n° interventi finanziati	% progetti portanti finanziati
Linea 5.1a	infrastrutture produttive	20	17	19	100
Linea 5.1b	infrastrutture turismo e commercio	86	45	45	100
Linea 5.1c	infrastrutture sociali	50	46	30	65,2
Linea 5.1d	infrastrutture per asili	14	14	14	100
Attività 5.2	infrastrutture cultura	74	40	40	100
TOTALI		244	162	148	91,3

Spesa ammissibile per Linea (mil euro)

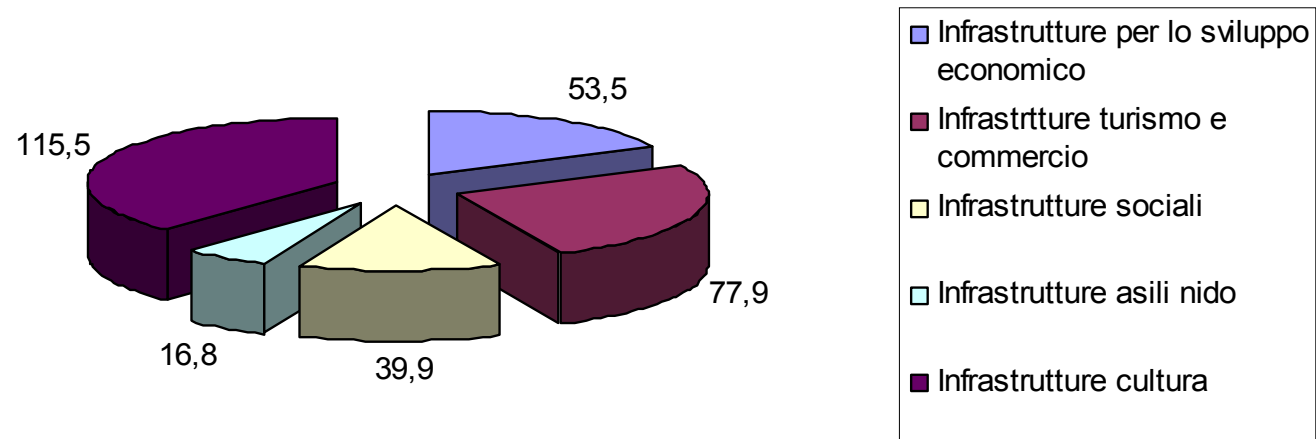

Contributo per Linea (mil euro)

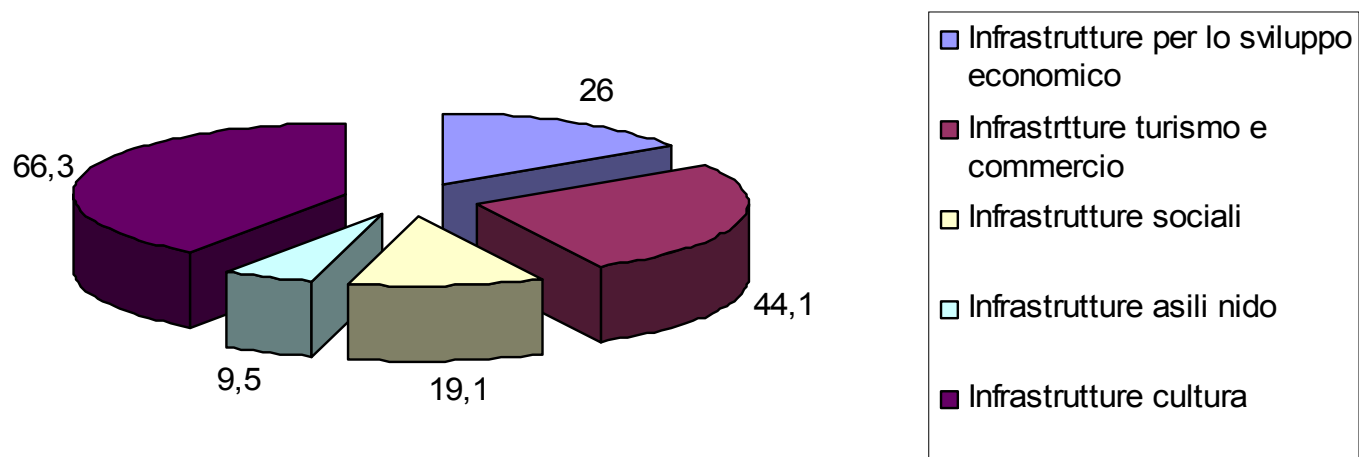

PIUSS "ALTAVALDELSA: CITTÀ DI CITTÀ"

PIUSS COMUNI DI POGGIBONSI E COLLE VAL D'ELSA



➤ -dati economico-finanziari delle singole operazioni

NUM	LINEA	CODICE	Beneficiario	Titolo	Costo totale	Costo Ammissibile	Contributo Ammesso	fonte	Settore
1	51B	ALTA_03_51B	COMUNE DI COLLE DI VAL D'ELSA	Percorso ciclo-turistico	1.250.000	1.067.361	640.416	POR	Turismo
2	51B	ALTA_06_51B	COMUNE DI COLLE DI VAL D'ELSA	Riqualificazione di Piazza Arnolfo Lato ex stazione	666.193	499.814	299.888	POR	Commercio
3	51B	ALTA_07_51B	COMUNE DI COLLE DI VAL D'ELSA	Riqualificazione di Piazza Arnolfo lato ex stazione (fornitura pietre)	250.000	235.704	141.422	POR	Commercio
4	51B	ALTA_08_51B	COMUNE DI COLLE DI VAL D'ELSA	Riqualificazione di Piazza Arnolfo Lato via Mazzini	807.953	702.273	421.364	POR	Commercio
5	51B	ALTA_13_51B	COMUNE DI COLLE DI VAL D'ELSA	Riqualificazione Piazza Teatro del popolo in funzione del CCN	1.100.000	975.486	585.291	POR	Commercio
6	51C	ALTA_14_51C	COMUNE DI POGGIBONSI	Riconversione della struttura RSA in Centro diurno per portatori di handicap	611.074	611.074	272.400	POR	Sociale
7	5.2	ALTA_15_5.2	COMUNE DI POGGIBONSI	Arredi del Centro Culturale Polifunzionale Ex Burresi	1.131.021	1.083.797	650.278	FAS	Sociale
8	5.2	ALTA_16_5.2	COMUNE DI POGGIBONSI	Realizzazione del Centro culturale polifunzionale -ex Ospedale Burresi	6.533.000	5.806.731	3.484.038	POR	Cultura
9	5.2	ALTA_17_5.2	COMUNE DI COLLE DI VAL D'ELSA	Realizzazione Mediateca	11.252.951	11.252.951	6.751.000	POR	Cultura
10	5.2	ALTA_18_5.2	COMUNE DI POGGIBONSI	Recupero e valorizzazione del parco della fortezza di Poggio Imperiale	10.678.000	10.388.917	6.233.350	POR	Cultura
11	5.2	ALTA_19_5.2	COMUNE DI COLLE DI VAL D'ELSA	Ristrutturazione del Teatro del Popolo	2.430.581	2.100.247	1.220.760	POR	Cultura
					36.710.773	34.724.354	20.700.208		

→ tempi di attuazione delle singole operazioni

Dati identificativi operazione						Tempistiche su avanzamento				
PIUSS	LINEA	CODICE	Soggetto beneficiario	TITOLO	Priorità	Aggidicazione provvisoria (in grassetto le date certe)	Aggiudicazione definitiva (in grassetto le date certe)	Inizio lavori (in grassetto le date certe)	Fine lavori (in grassetto le date certe)	Entrata in funzione (in grassetto le date certe)
Alta Val d'Elsa	5.1 B	ALTA_03_51B	Comune di Colle di Val d'Elsa	Percorso ciclo-turistico	portante	22/07/2010	13/09/2010	18/10/2010	30/09/2011	17/11/2011
Alta Val d'Elsa	5.1 B	ALTA_06_51B	Comune di Colle di Val d'Elsa	Riqualificazione di Piazza Arnolfo Lato ex stazione	portante	progetto concluso				
Alta Val d'Elsa	5.1 B	ALTA_07_51B	Comune di Colle di Val d'Elsa	Riqualificazione di Piazza Arnolfo lato ex stazione (fornitura pietre)	portante	progetto concluso				
Alta Val d'Elsa	5.1 B	ALTA_08_51B	Comune di Colle di Val d'Elsa	Riqualificazione di Piazza Arnolfo Lato via Mazzini	portante	progetto concluso				
Alta Val d'Elsa	5.1 B	ALTA_13_51B	Comune di Colle di Val d'Elsa	Piazza Teatro del popolo in funzione del CCN	portante	19/11/2010	21/01/2011	23/05/2011	01/04/2012	30/09/2012
Alta Val d'Elsa	5.1 C	ALTA_14_51C	Comune di Poggibonsi	Riconversione della struttura RSA in Centro diurno per portatori di handicap	portante	28/05/2010	01/06/2010	27/09/2010	19/02/2013	01/07/2013
Alta Val d'Elsa	5.2	ALTA_15_52	Comune di Poggibonsi	Arredi del Centro culturale polifunzionale - ex Ospedale Burresi	portante	12/07/2011	28/11/2011	01/03/2013	30/06/2013	01/10/2013
Alta Val d'Elsa	5.2	ALTA_16_52	Comune di Poggibonsi	Realizzazione del Centro culturale polifunzionale - ex Ospedale Burresi	portante	23/12/2008	12/03/2009	11/06/2009	14/06/2012	01/10/2013
Alta Val d'Elsa	5.2	ALTA_17_52	Comune di Colle di Val d'Elsa	Realizzazione della Mediateca	portante	10/01/2011	20/07/2011	06/02/2012	31/05/2013	01/06/2013
Alta Val d'Elsa	5.2	ALTA_18_52	Comune di Poggibonsi	Recupero e valorizzazione del Parco della Fortezza di Poggio imperiale	portante	31/01/2011	12/09/2012	15/06/2013	06/04/2015	03/10/2015
Alta Val d'Elsa	5.2	ALTA_19_52	Comune di Colle di Val d'Elsa	Ristrutturazione del Teatro del Popolo	portante	progetto concluso				

Rapporto sullo stato di attuazione dei PIUSS al 31/12/ 2012

Analisi scostamento temporale data di fine lavori (confronto tra previsione al 31/08/2012 e 31/12/2012)

Dati identificativi operazione							
PIUSS	LINEA	CODICE	Soggetto beneficiario	TITOLO	Fine lavori AL 31/8/2012	Fine lavori AL 31/12/2012	scostamento in gg
Alta Val d'Elsa	5.1 C	ALTA_14_51C	Comune di Poggibonsi	Riconversione della struttura RSA in Centro diurno per portatori di handicap	21/12/2012	19/02/2013	60
Alta Val d'Elsa	5.2	ALTA_15_52	Comune di Poggibonsi	Arredi del Centro culturale polifunzionale - ex Ospedale Burresi	31/03/2013	30/06/2013	91
Alta Val d'Elsa	5.2	ALTA_18_52	Comune di Poggibonsi	Recupero e valorizzazione del Parco della fortezza di Poggio imperiale	22/12/2014	06/04/2015	105

- sintesi spesa rendicontata/impegni/pagamenti

NUM	Nome	pr	Beneficiario	fonte	Costo totale	Costo Ammissibile	Contributo Ammesso	Spesa Rendicontata	Spesa ammessa	spesa certificata	Pagato da Artea	Importo Impegnato dal beneficiario
1	ALTA_03_51B / Percorso ciclo-turistico	SI	COMUNE DI COLLE DI VAL D'ELSA	POR	1.250.000	1.067.361	640.416	959.885	959.885	959.885	512.333	771.854
2	ALTA_06_51B / Riqualficazione di Piazza Arnolfo Lato ex stazione	SI	COMUNE DI COLLE DI VAL D'ELSA	POR	666.193	499.814	299.888	494.033	494.033			499.814
3	ALTA_07_51B / Riqualficazione di Piazza Arnolfo lato ex stazione (fornitura pietre)	SI	COMUNE DI COLLE DI VAL D'ELSA	POR	250.000	235.704	141.422	235.704	235.704	235.704		235.704
4	ALTA_08_51B / Riqualficazione di Piazza Arnolfo Lato via Mazzini	SI	COMUNE DI COLLE DI VAL D'ELSA	POR	807.953	702.273	421.364	702.273	702.273	702.273		339.952
5	ALTA_13_51B / Riqualficazione Piazza Teatro del popolo in funzione del CCN	SI	COMUNE DI COLLE DI VAL D'ELSA	POR	1.100.000	975.486	585.291	418.059	418.059	418.059	351.175	800.731
6	ALTA_14_51C / Riconversione della struttura RSA in Centro diurno per portatori di handicap	SI	COMUNE DI POGGIBONSI	POR	611.074	611.074	272.400	293.178	293.178	293.178	130.691	462.559
7	ALTA_16_5.2 / Realizzazione del Centro culturale polifunzionale -ex Ospedale Burresti	SI	COMUNE DI POGGIBONSI	POR	6.533.000	5.806.731	3.484.038	5.494.253	5.494.253	5.494.253	2.787.231	5.802.555
8	ALTA_17_5.2 / Realizzazione Mediateca	SI	COMUNE DI COLLE DI VAL D'ELSA	POR	11.252.951	11.252.951	6.751.000				1.350.200	9.068.459
9	ALTA_18_5.2 / Recupero e valorizzazione del parco della fortezza di Poggio Imperiale	SI	COMUNE DI POGGIBONSI	POR	10.678.000	10.388.917	6.233.350					5.609.607
10	ALTA_19_5.2 / Ristrutturazione del Teatro del Popolo	SI	COMUNE DI COLLE DI VAL D'ELSA	POR	2.430.581	2.100.247	1.220.760	47.985	2.049.852	2.049.852		2.030.222
11	ALTA_15_5.2 / Arredi del Centro Culturale Polifunzionale Ex Burresti	SI	COMUNE DI POGGIBONSI	FAS	1.131.021	1.083.797	650.278					767.023
					36.710.773	34.724.354	20.700.208	8.549.399	10.647.236	10.153.203	5.131.629	26.388.481

Elenco progetti in fase di revisione istruttoria

Piuss di Alta Val d'Elsa

Linea 5.1C

Codice Operazione	Soggetto Beneficiario	Titolo operazione	Stato attuazione
ALTA_14_51C	Comune di Poggibonsi	Riconversione della struttura RSA in Centro diurno per portatori di handicap	valutare economie d'asta

➤ sintesi criticità attuative delle singole operazioni

ALTA_13_5.1b: a causa di problemi finanziari della Ditta appaltatrice, si è provveduto alla rescissione consensuale del contratto di appalto prima dell'ultimazione dei lavori. Rimangono da realizzare alcune opere accessorie rispetto alle quali è in corso di predisposizione una perizia tecnica ai fini del successivo affidamento. Le procedure in atto determineranno uno slittamento della chiusura dei lavori fino al 30/06/2013 e, conseguentemente, dell'entrata in funzione.

ALTA_14_5.1c: si rileva un lieve slittamento nella chiusura formale dei lavori rispetto alla previsione precedente (21/12/2012), ma l'opera è sostanzialmente conclusa.

Si conferma l'entrata in funzione per il 01/07/2013.

ALTA_15_5.1c: si rileva un lieve slittamento nella consegna degli arredi (marzo-aprile 2013), ma si conferma la chiusura formale dei lavori per il 01/06/2013.

ALTA_16_5.1c: si conferma la chiusura formale dei lavori per il 01/06/2013.

ALTA_17_5.2: il contratto di appalto relativo all'operazione finanziata dal PIUSS non pone problemi particolari e sta procedendo regolarmente (le opere attualmente oggetto di realizzazione prevedono lavori di officina). Le criticità attuative sono legate esclusivamente ai problemi del cantiere sottostante (supermercato): la ditta affidataria dei lavori si è ritirata ed è in corso la procedura per il nuovo affidamento e la riapertura del cantiere (la stazione appaltante è una società di diritto privato controllata dal Comune).

ALTA_18_5.2: l'avvio effettivo dei lavori è legato al superamento di problemi finanziari da parte del comune (patto di stabilità).

Analisi generale:

PIUSS “ALTAVALDELSA: CITTÀ DI CITTÀ”. Comuni di Poggibonsi e Colle di Val d'Elsa

Il PIUSS si compone di 11 operazioni delle quali cinque afferiscono al linea 5.1b –turismo e commercio- una alla linea 5.1 c -sociale- e cinque alla linea 5.2 –cultura-, per un costo totale di circa 39 M€ e un contributo di 21M€.

PIUSS “Piano Integrato di Sviluppo urbano sostenibile per la città di Arezzo”



PIUSS COMUNE DI AREZZO



Sito del PIUSS:

<http://www.comune.arezzo.it/il-comune/direzione-servizi-infrastrutturali/ufficio-unico-progettazione/piuss/plonearticle.2010-09-22.8695912981>

PIUSS "Un territorio da rivivere"

PIUSS COMUNI DI MASSA E CARRARA



Sito del PIUSS : <http://www.comune.mass.ms.it/?q=node/1647>
<http://www.comune.carrara.ms.it/Sezioni.aspx?ID=1743>

PIUSS "CASCINA s'impegna per P.R.I.M.A."

PIUSS COMUNE DI CASCINA



Sito del PIUSS :

http://www.comune.cascina.pi.it/index.php?option=com_content&view=article&id=356

PIUSS "LA CITTA' DEI SAPERI"

PIUSS COMUNI DI FIRENZE, CAMPI BISENZIO E SCANDICCI

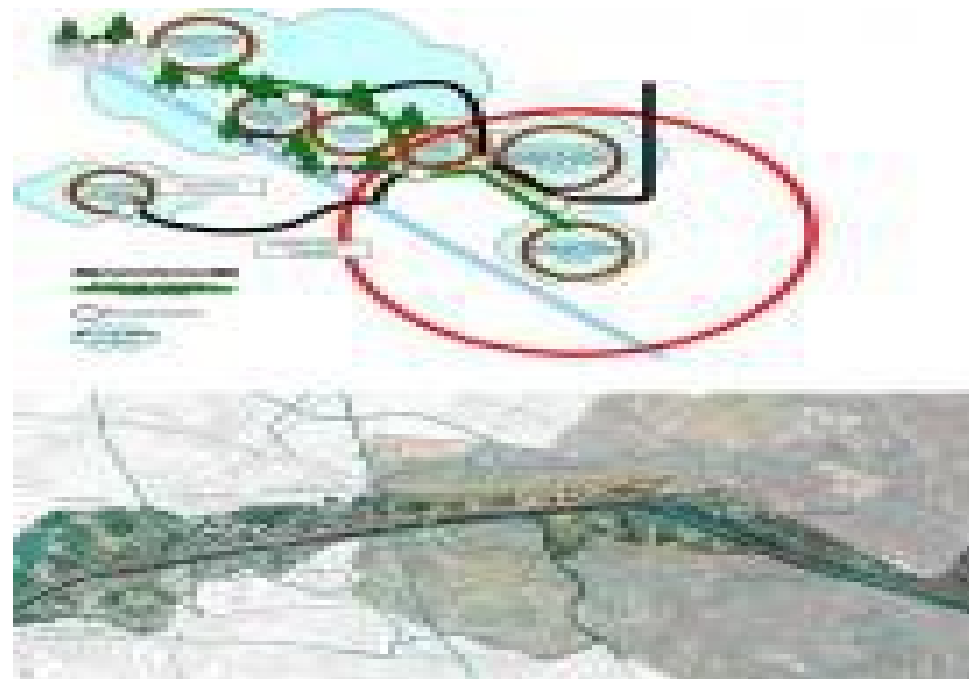
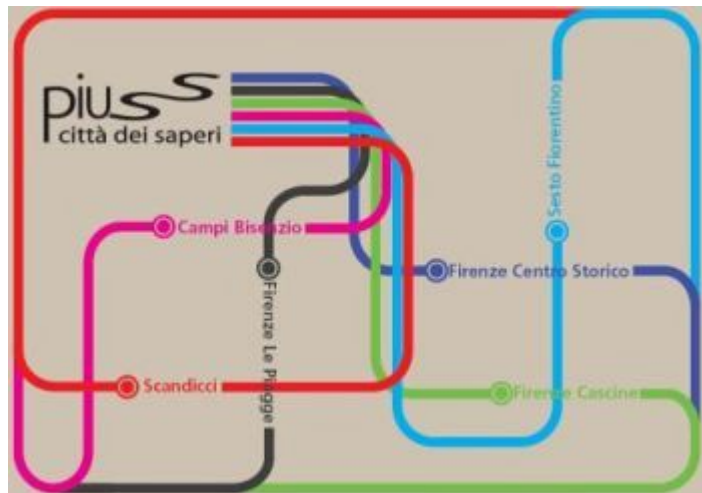

Sito del PIUSS :

<http://www.piussfirenze.eu/attorieterritori.html>

<http://www.comune.campi-bisenzio.fi.it/flex/cm/pages/ServeBLOB.php/L/IT/IDPagina/6760>

PIUSS "Realizzazione Parco Centrale"

PIUSS COMUNE DI FOLLONICA



Sito del PIUSS : http://www.comune.follonica.gr.it/forum_cittadini/piuss/

PIUSS COMUNE DI GROSSETO

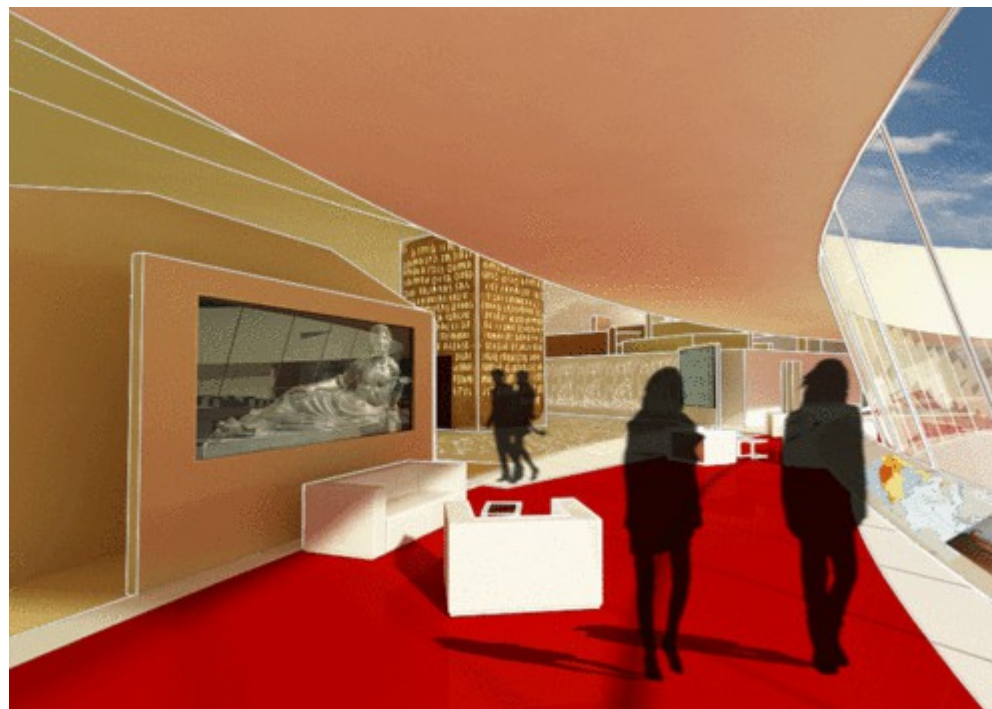

Sito del PIUSS : <http://web.comune.grosseto.it/comune//index.php?id=3458>

PIUSS “Livorno città delle opportunità”

PIUSS COMUNE DI LIVORNO



Sito del PIUSS : http://www.comune.livorno.it/_piuss/

PIUSS "LUCCA DENTRO"

PIUSS COMUNE DI LUCCA

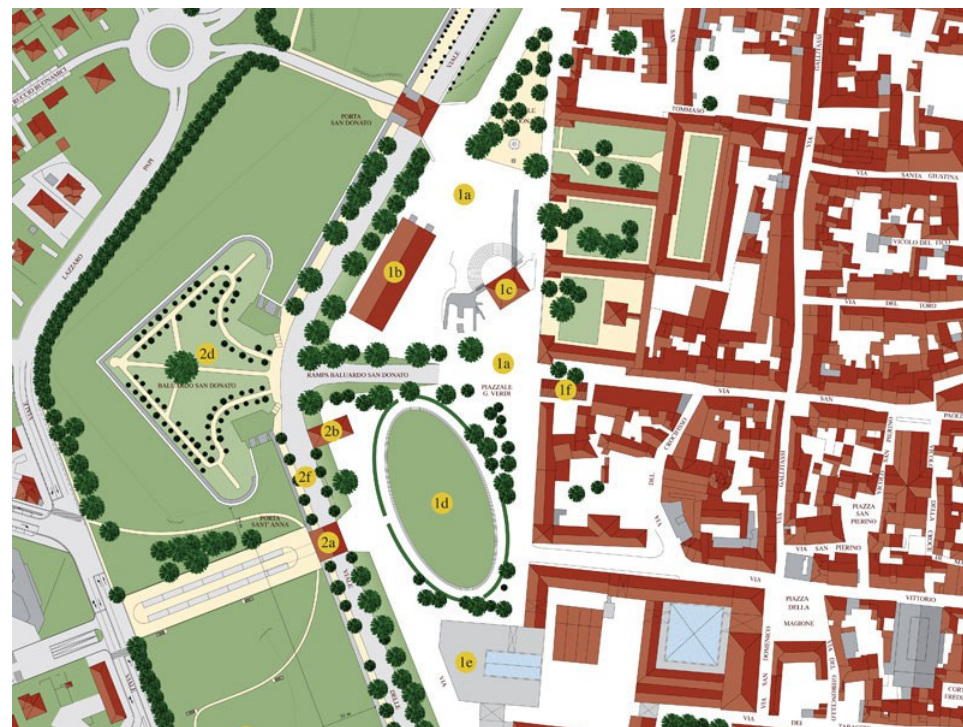

PIUSS "Montevarchi città del Valdarno e porta del Chianti: il centro commerciale naturale luogo di incontro e di funzioni pregiate"

PIUSS COMUNE DI MONTEVARCHI



Sito del PIUSS:

<http://www.comune.montevarchi.ar.it/index.asp?para=type%7Cutil~idSez%7C6&news=2791&mese=5&anno=2011>

PIUSS "Pisa2: Pisa x Patrimonio culturale, innovazione, Saperi e Accoglienza"

PIUSS COMUNE DI PISA

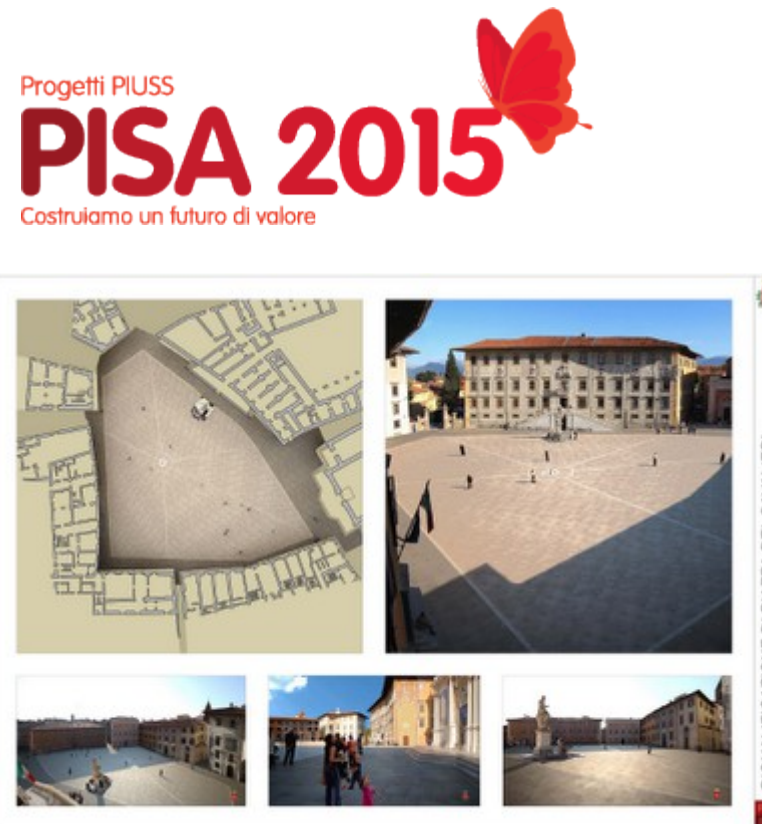

Sito del PIUSS : <http://www.comune.pisa.it/urbanistica/doc/piuss/piuss.htm>
-dati economico-finanziari delle singole operazioni

PIUSS: "dall'antico centro storico al nuovo centro urbano"

PIUSS COMUNE DI PISTOIA



Sito del PIUSS : <http://www.comune.pistoia.it/uffici/area4/piuss/index.html>

PIUSS "Quarrata sarà"

PIUSS COMUNE DI QUARRATA

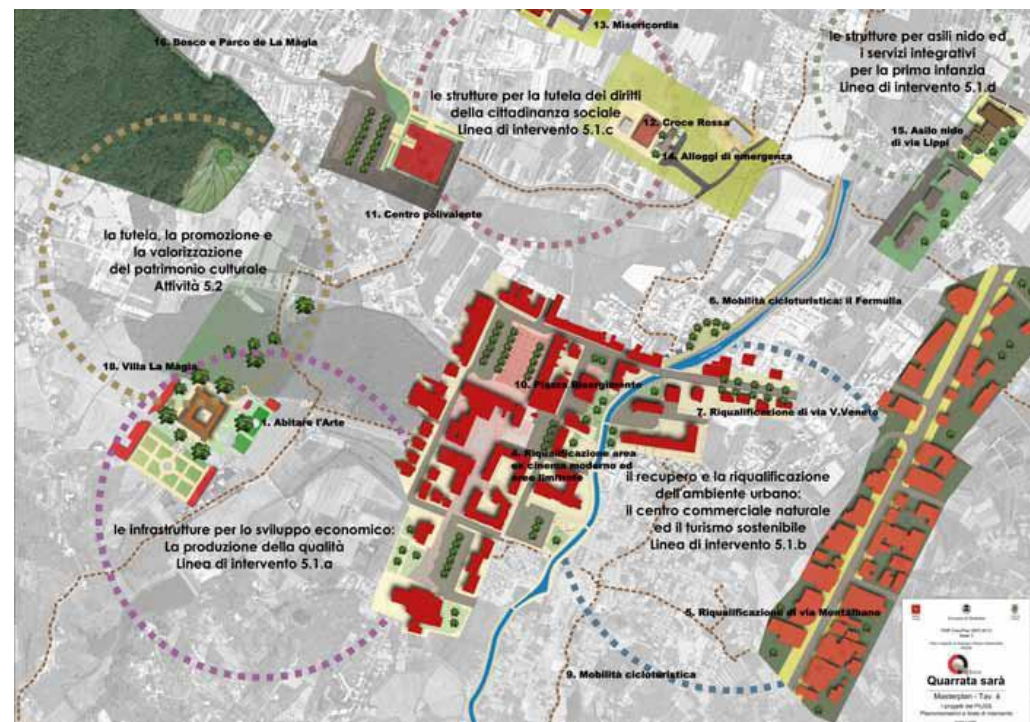

Sito del PIUSS :

<http://www.comunequarrata.it/flex/cm/pages/ServeBLOB.php/L/IT/IDPagina/1916>

PIUSS "Da Via Regia a Viareggio"

PIUSS COMUNE DI VIAREGGIO



Sito del PIUSS :

http://www.comune.viareggio.lu.it/index.php?option=com_content&view=category&id=196&Itemid=34